

통일 공식

| 부분 2부 합창 |

교 78쪽

보통 빠르게

김희연 작사 | 김애경 작곡

1. 모 두 같 이 불 러보 자 - 재 미 있 는 통 일 공 식
2. 모 두 같 이 불 러보 자 - 재 미 있 는 통 일 공 식

더 하 고 빠 고 모 으 고 나 누 면 무 엇 이 될 까
더 하 고 빠 고 모 으 고 나 누 면 무 엇 이 될 까

남 - 과 북 을 더 하 면 하 나 가 되 - 고
따 뜻 한 눈 빛 더 하 면 생 각 이 통 하 고

상 처 와 눈 물 빼 - 면 평 화 의 꽃 이 피 - 네
가 시 을 타 리 빼 - 면 드 넓 은 세 상 열 리 네

너 와 나 마 음 모 으 면 - 꿈 꾸 던 미 래 열 리 고
너 와 나 마 음 모 으 면 - 빛 나 는 미 래 열 리 고

우 리 함 께 사 랑 나 누 먼 행 복 한 나 라 되 지 요
우 리 함 께 사 랑 나 누 먼 회 망 찬 나 라 되 지 요

싸름

교 79쪽

중모리장단

서도(황해도) 민요 | 유지숙 창 | 정미영 채보

싸름 - 싸름 - 느티나무 밑 - - - 에

(>)

⊙			○			○	○		○		
---	--	--	---	--	--	---	---	--	---	--	--

싸름 우는 - - 소리가 컷 - 가 에 들 - - 리 - 네

(>)

⊙			○			○	○		○		
---	--	--	---	--	--	---	---	--	---	--	--

싸름 - 싸름 내 맘 도 - - 살 살

(>)

⊙			○			○	○		○		
---	--	--	---	--	--	---	---	--	---	--	--

다 늑 여 - - 낸 - - - 다

(>)

⊙			○			○	○		○		
---	--	--	---	--	--	---	---	--	---	--	--

들꽃 이야기

교 80쪽

| 부분 2부 합창 |

보통 빠르게

박은주 작사 | 작곡

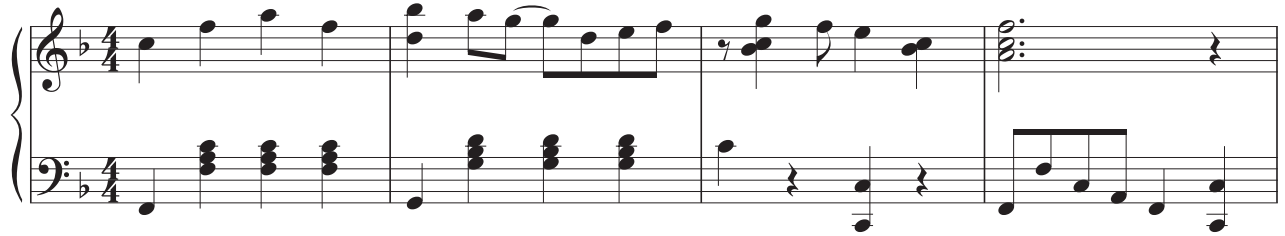

Musical score for the second system. The vocal line continues with the lyrics: "요 헛 살 내 린 어 느 날 - 노 랑 나 비 한 마 리 -". The piano accompaniment maintains the same rhythmic pattern, with some chordal changes in the right hand.

Musical score for the third system. The vocal line concludes with the lyrics: "하 늘 하 늘 날 아 와 서 - 저 산 너 머 꽃 동 산 에 -". The piano accompaniment ends with a final chord in the right hand and a sustained note in the left hand.

그 리 운 엄 마 소 식 - 전 해 주 고 가 네 요 - -

gliss.

예쁜 바 람 아 - 살 랑 불 어 와 -

나 의 향 기 엄 마 곁 에 전 하 여 주 렴 - -

꿈꾸지 않으면

교 81쪽

보통 빠르게

양희창 작사 | 장혜선 작곡

The second system of the musical score continues the melody. The vocal line has the lyrics '꾸 지않 - 으 먼 사 는 게 아 니 라고 별 헤 는 맘 - 으 로 없 는 길 가 려 네 사 랑' (Don't dream - far away, it's not like that, looking at the stars, with a heart that doesn't, the path you go to, love). The piano accompaniment continues with the same rhythmic pattern.

The third system of the musical score concludes the piece. The vocal line has the lyrics '하 지 않으면 사 는 게 아 니 라고 설 레 는 마 음 으 로 - 닳 선 길 가 려 - - 하' (If I don't dream, it's not like that, the path you go to with a heart that doesn't - the path you go to - - ha). The piano accompaniment continues with the same rhythmic pattern.

- 네 - 아 름 다 운 꿈 - 꾸 며 사 랑 하 는 우 리 아 무 도 가 지 - 앓 는 길

가 는 우 리 들 누 구 도 꿈- 꾸 지 못 한 우리들의 세 상 만 들 - 어 - 가

네 - 배 운 다 는 건 - 꿈 을 꾸 는 것 -- 가 르 친 다 는 - 건 -

1. 3. 2. 3.

희 망 을 노 래 하 는 것 배 운 희 망 을 노 래 하 는 것 - - 우 린 알 고 있 네 - 우 린

알 고 있 네 - 배 운 다 는 건 - 가르 친 다 는 - 건 희 망 을 노 래 하 는 - 것 - -

틀려도 괜찮아, 어때

82쪽

자진모리장단

진성호 작사 | 작곡

엇모리장단

큰 소 리 로 말 을 해 봐 - - - 틀 린 답 도 -

팬 참 아 틀 리 면 서 아 는 거 야 안 맞 아 도 -

팬 참 아 틀 리 면 서 크 는 거 야 - -

굿거리장단

- - 친 구 들 - 과 선 생 님 - 이 고 처 주 면 정 답 이 지 -
 틀 린 것 - 을 알 고 나 - 면 그 게 바 로 정 답 이 지 -

틀 렸 다 고 기 죽 지 - 마 더 들 어 도 괜 - 찰 아 -
 떨 지 말 고 말 을 해 - 봐 엉 땡 해 도 괜 - 찰 아 -

틀 려 도 괜 - 찰 아 - 교 실 인 데 틀 리 면 어 때 어 때
 틀 려 도 괜 - 찰 아 배 우 는 데 틀 리 면 어 때 어 때