

## 통일 공식

| 부분 2부 합창 |

보통 빠르게

김희연 작사 | 김애경 작곡

1. 모 두 같 이 불 러보 자 - 재 미 있 는 통 일 공 식  
2. 모 두 같 이 불 러보 자 - 재 미 있 는 통 일 공 식

더 하 고 빼 고 모 으고 나 누 면 무 엇 이 될 까  
더 하 고 빼 고 모 으고 나 누 면 무 엇 이 될 까

남 - 과 북 을 더 하 면 하 나 가 되 - 고  
따 뜻 한 눈 빛 더 하 면 생 각 이 통 하 고

상 처 와 눈 물 빼 - 면 평 화 의 꽃 이 피 - 네  
가 시 울 타 리 빼 - 면 드 넓 은 세 상 열 리 네

너 와 나 마 음 모 으면 - 꿈 꾸 던 미 래 열 리 고  
너 와 나 마 음 모 으면 - 빛 나 는 미 래 열 리 고

우 리 함 께 사 랑 나 누 면 행 복 한 나 라 되 지 요  
우 리 함 께 사 랑 나 누 면 희 망 찬 나 라 되 지 요

# 싸름

중모리장단

서도(황해도) 민요 | 유지숙 창 | 정미영 채보

  
 싸름 - 싸름 - 느티나무 밑 - - - - 에  
 싸름우는 - - 소리가 컷 - 가에 들 - - 리 - 네  
 싸름 - 싸름 내맘도 - - 살살  
 다 녹여 - - 낸 - - - - 다

# 들꽃 이야기

| 부분 2부 합창 |

보통 빠르게

박은주 작사 | 작곡

# 틀려도 괜찮아, 어때

자진모리장단

진성호 작사 | 작곡

1. 자 신 있 - 게 말 을 해 봐 - - 틀 리 는 걸  
2. 씹 씹 하 - 게 말 을 해 봐 - - 틀 리 는 걸

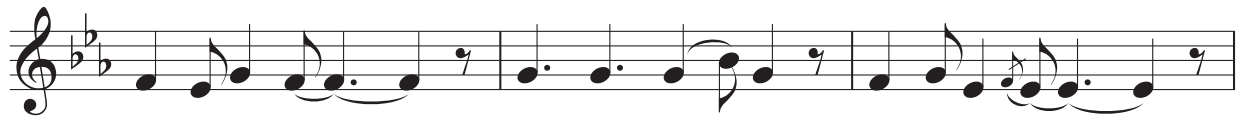

겁 내 지 마 - - 손 을 높 - 이 번 째 들 고 - -  
두 려 워 마 - - 용 감 하 - 게 일 어 나 서 - -

엇모리장단

큰 소 리 로 말 을 해 봐 - - - 틀 린 답 도 -  
생 각 대 로 말 을 해 봐 - - -

괜 찹 아 틀 리 면 서 아 는 거 야 안 맞 아 도 -

괜 찹 아 틀 리 면 서 크 는 거 야 - -

굿거리장단

- - 친 구 들 -과 선 생 님-이 고 쳐 주 면 정 답 이 지 -  
틀 린 것 -을 알 고 나-면 그 게 바 로 정 답 이 지 -

틀 렸 다 고 기 죽 지 - 마 더 들 어 도 괜 - 찹 아 -  
떨 지 말 고 말 을 해 - 봐 영 똥 해 도 괜 - 찹 아 -

틀 려 도 괜 - 찹 아 - 교 실 인 데 틀 리 면 어 때 어 때  
틀 려 도 괜 - 찹 아 - 배 우 는 데 틀 리 면 어 때 어 때

## 닐리리야

無	무	汰	청태	淋	청임	無	무	汰	청태	淋	청임
		汰	청태	淋	청임			汰	청태	淋	청임
潢	청황	一	청태	淋	청임	潢	청황	一	청태	淋	청임
仲	중	汰	청태	沖	청중	仲	중	汰	청태	沖	청중
無	무	汰	청태			無	무	汰	청태		
汰	청태	無	무			汰	청태	無	무		
無	무	潢	청황	淋	청임	無	무	潢	청황	淋	청임
潢	청황	潢	청황	無	청무	潢	청황	潢	청황	無	청무
林	임	林	임	淋	청임	林	임	林	임	淋	청임
仲	중	仲	중	沖	청중	仲	중	仲	중	沖	청중
△		林	임	淋	청임	△		林	임	淋	청임

경기(경기도) 민요  
굿거리장단

소금 1

沖	청중	潢一潢	청황	沖	청중
湫	청고	潢一潢	청황	湫	청고
汰	청태	潢一潢	청태	汰	청태
潢	청황	沖	청중	潢	청황

소금 연습곡 4

소금 1

潢	청황	汰	청태	湫	청고	沖	청중
潢一潢	청황	潢一潢	청태	潢一潢	청고	沖一沖	청중
潢潢潢潢	청황청황청황청황	潢潢潢潢	청태청태청태청태	潢潢潢潢	청고청고청고청고	沖沖沖沖	청중청중청중청중
潢	청황	汰	청태	湫	청고	沖	청중

소금 연습곡 3

소금 2

湫	청고	湫	청고	南	남	湫	청고	湫	청고	湫	청고
		湫	청고								
湫	청고	湫	청고	林	임	潢	청황	湫	청고	湫	청고
		潢	청태	一南	남	潢	청태				
汰	청태	潢	청태	潢	청황	南	남	潢	청태	潢	청태
潢	청황	潢	청황	潢	청황	南	남	潢	청황	潢	청황
汰	청태	林	임	汰	청태	潢	청황	汰	청태	汰	청태
一潢	청황	潢	청황	一潢	청황	潢	청태	一潢	청황	潢	청태
南	남	潢	청태	南	남	潢	청태	南	청태	南	청태
林	임	南	남	林	임	南	남	林	임	南	남
潢	청황	南	남	潢	청황	南	남	潢	청황	南	남
		南	남			南	남			南	남
潢	청황	林	임	潢	청황	林	임	潢	청황	潢	청황

상사도야

경기(경기도) 민요  
곳거리장단

# 언제나 몇 번이라도

- 영화 “센과 치히로의 행방불명” OST 중에서 -

보통 빠르게

히사이시 조 작곡

# 작은 피노키오

| 기악 합주 |

보통 빠르게

다니엘 비달 작곡 | 김경자 편곡

악곡의 형식을 구별하여 기호를 쓰고 알맞은 형식에 표시해 보세요. (교과서 13쪽)

## 허수아비 아저씨

보통 빠르게

김규환 작사 | 작곡

하루종일 우뚝 서 있는 성난 허수아비 아저씨

썩썩썩썩 아이무서워 새들이달아 납니다

하루종일 우뚝 서 있는 성난 허수아비 아저씨

작은 세도막 형식 ☐ 두도막 형식 ☐

## 올챙이와 개구리

보통 빠르게

윤현진 작사 | 작곡

개울가-에 올챙이한 마리 꼬물꼬물 헤엄치다

뒷다리가쑥 앞다리가쑥 팔딱팔딱 개구리됐네

꼬물꼬물 꼬물꼬물 꼬물꼬물 올챙이가

뒷다리가쑥 앞다리가쑥 팔딱팔딱 개구리됐네

작은 세도막 형식 ☐ 두도막 형식 ☐

✎ 굿거리장단을 보고 색으로 표시된 정간에 알맞은 부호를 그려 넣어 보세요.

(교과서 17쪽)

(>)								(>)			
⊙			○			○			○		
덩		기덕	쿵	더러러		쿵		기덕	쿵	더러러	

✎ 토리와 토리에 맞는 노래를 바르게 연결해 보세요. (교과서 28~29쪽)

경토리 .	•	 <p style="text-align: center;">싸름우는 - - 소 리 가 컷 - 가 예 들 - - 리 - 네</p>
육자배기토리 .	•	 <p style="text-align: center;">떴 네 - 떴 어 - 무 엇 - 이 떴 나 - -</p>
메나리토리 .	•	 <p style="text-align: center;">도 움 소 - - 도 움 소 - - 에 - 에 루 와 - 도 움 - 소</p>
수심가토리 .	•	 <p style="text-align: center;">아 - 니 - - - - - 아니 노 - 지 는 - 못 허 리 라</p>

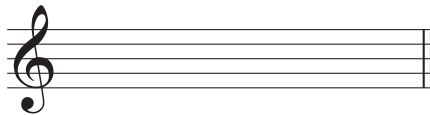
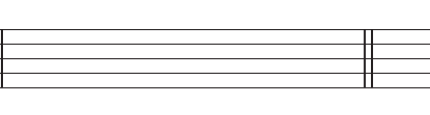
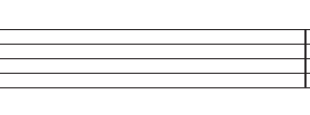
✎ 다장조의 주요 3화음을 그려 보세요. (교과서 46쪽)

		
I	IV	V

✎ 알맞은 것끼리 연결해 보세요. (교과서 64쪽)

	<p>• 장음계</p>
	<p>• 단음계</p>